Importateur et Caviste

Magasin/caveau
Rue Haneliquet, 2
1401 BAULERS

0478/607.618 | www.vins-concaves.be | info@vins-concaves.be

Horaire d'ouverture : Toujours SUR RENDEZ-VOUS
du lundi au vendredi de 18H30 à 21H00
samedis et dimanches de 10H00H à 18H30

Siège social : Rue de Crombize 44, BE-7181 Feluy

Alsace

Beaujolais

Domaine Selene

Côte de Brouilly **domaine** | 2021 | Rouge	18.31 €
Vin de France (Beaujolais) **Cuvée du Sud** | 2021 | Rouge	15.46 €
Beaujolais **domaine** | 2021 | Rouge	15.46 €

Domaine Marc Delienne

Saint Amour **A la Folie** | 2019 | Rouge	21.20 €
Beaujolais **La jacarde** | 2020 | Blanc	28.91 €
Beaujolais **Maurice** | 2021 | Rouge	16.38 €
Saint-Véran **Jully** | 2022 | Blanc	28.91 €
Fleurie **Abbaye Road** | 2019 | Rouge	30.84 €
Fleurie **Avalanche de Printemps** | 2019 | Rouge	24.67 €
Fleurie **Avalanche de Printemps** | 2021 | Rouge	25.05 €
Fleurie **Greta Carbo** | 2021 | Rouge	30.84 €
Fleurie **Abbaye Road** | 2021 | Rouge	30.84 €
Fleurie **La vigne des fous** | 2021 | Rouge	48.18 €
Chénas **Le Fief** | 2022 | Rouge	32.76 €

Domaine Lapierre

Beaujolais Villages **Le beaujolais** | 2021 | Rouge	15.18 €
Morgon **Cuvée Domaine** | 2022 | Rouge	* 25.80 €
Morgon **ML MMXXII** | 2022 | Rouge	37.58 €

Les prix affichés sur cette page sont valables pour un achat de 12 bouteilles ou plus d'un même vin. En cas d'achat de quantité inférieure, ils sont majorés de 5% (6 à 11 bouteilles) ou 10% (moins de 6 bouteilles). Excepté pour les vins avec la mention : prix fixe(*) et les vins en promo.

Beaujolais

Domaine Lapalu

Beaujolais Villages **Ce Blanc** | 2022 | Blanc	18.05 €
Beaujolais Villages **Ce Blanc** | 2023 | Blanc | *Disponible en Juin 2024*	18.05 €
Beaujolais Villages **Ce Blanc MAG** | 2023 | Blanc | *Disponible en Juin 2024*	39.46 €
Beaujolais Villages **Le rang du Merle** | 2022 | Rouge	30.60 €
Beaujolais Villages **Primeur MAG** | 2023 | Rouge	27.42 €
Beaujolais Villages **Vieilles Vignes** | 2023 | Rouge | *Disponible en Juin 2024*	15.22 €
Beaujolais Villages **Tentation** | 2023 | Rouge | *Disponible en Juin 2024*	16.14 €
Beaujolais Villages **Tentation MAG** | 2023 | Rouge | *Disponible en Juin 2024*	35.61 €
Beaujolais Villages **Le rang du Merle MAG** | 2023 | Rouge | *dispo en Juin 2024*	64.54 €
Beaujolais Villages **Le rang du Merle** | 2023 | Rouge | *dispo en Juin 2024*	30.60 €
Brouilly **La croix des Rameaux MAG** | 2021 | Rouge	51.16 €
Brouilly **Cuvée des Fous** | 2022 | Rouge	30.60 €
Brouilly **La croix des Rameaux** | 2022 | Rouge	24.75 €
Brouilly **Cuvée des Fous MAG** | 2022 | Rouge	64.54 €
Brouilly **Vieilles Vignes** | 2022 | Rouge	19.27 €
Brouilly **Vieilles Vignes** | 2023 | Rouge | *Disponible en Juin 2024*	19.27 €
Brouilly **Vieilles Vignes MAG** | 2023 | Rouge | *Disponible en Avril 2024*	41.46 €
Brouilly **La croix des Rameaux** | 2023 | Rouge | *dispo en Juin 2024*	24.75 €
Brouilly **Cuvée des Fous** | 2023 | Rouge | *dispo en Juin 2024*	30.60 €
Brouilly **Cuvée des Fous MAG** | 2023 | Rouge | *dispo en Juin 2024*	64.54 €
Brouilly **La croix des Rameaux MAG** | 2023 | Rouge | *Disponible en Juin 2024*	52.84 €
Côte de Brouilly **Cuvée Domaine MAG** | 2022 | Rouge	52.84 €
Côte de Brouilly **Cuvée Domaine** | 2022 | Rouge	22.91 €
Côte de Brouilly **Cuvée Domaine** | 2023 | Rouge | *dispo en Juin 2024*	22.91 €
Côte de Brouilly **Cuvée Domaine MAG** | 2023 | Rouge | *dispo en Juin 2024*	49.15 €
Vin de France (Beaujolais) **Feu Follet** | 2021 | Blanc	* 29.50 €
Vin de France (Beaujolais) **Alma Mater** | 2022 | Rouge	38.45 €
Vin de France (Beaujolais) **Eau Forte** | 2022 | Rouge	24.75 €
Vin de France (Beaujolais) **Tentation Syrah** | 2023 | Rouge | *dispo en Juin 2024*	16.14 €
Vin de France (Beaujolais) **Alma Mater MAG** | 2022 | Rouge	80.25 €
Vin de France (Beaujolais) **Tentation Syrah MAG** | 2023 | Rouge | *dispo en Juin 2024*	35.61 €
Vin de France (Beaujolais) **Eau Forte** | 2023 | Rouge | *dispo en Juin 2024*	24.75 €

Les prix affichés sur cette page sont valables pour un achat de 12 bouteilles ou plus d'un même vin. En cas d'achat de quantité inférieure, ils sont majorés de 5% (6 à 11 bouteilles) ou 10% (moins de 6 bouteilles). Excepté pour les vins avec la mention : prix fixe(*) et les vins en promo.

Beaujolais

Vin de France (Beaujolais) **Eau Forte MAG** | 2023 | Rouge | *dispo en Juin 2024*	52.84 €
Vin de France (Beaujolais) **Alma Mater** | 2023 | Rouge | *dispo en Juin 2024*	38.45 €
Vin de France (Beaujolais) **Alma Mater MAG** | 2023 | Rouge | *dispo en Juin 2024*	80.25 €
Vin de France (Beaujolais) **Pinot** | 2023 | Rouge | *dispo en Juin 2024*	26.02 €
Vin de France (Beaujolais) **Pinot MAG** | 2023 | Rouge | *dispo en Juin 2024*	55.89 €

Domaine Georges Descombes

Beaujolais Villages **Cuvée Gigi** | 2021 | Rouge	14.55 €
Brouilly **Vieilles Vignes** | 2021 | Rouge	22.07 €
Brouilly **Vieilles Vignes MAG** | 2021 | Rouge	45.48 €
Brouilly **Cuvée Domaine** | 2022 | Rouge	16.22 €
Morgon **Vieilles Vignes MAG** | 2021 | Rouge	45.48 €
Morgon **Cuvée Domaine** | 2022 | Rouge	16.22 €
Morgon **Vieilles Vignes** | 2021 | Rouge	22.07 €
Chiroubles **Vieilles Vignes** | 2021 | Rouge	21.74 €
Chiroubles **Vieilles Vignes** | 2022 | Rouge	22.07 €
Saint Amour **Vieilles Vignes MAG** | 2019 | Rouge	46.82 €
Saint Amour **Vieilles Vignes** | 2020 | Rouge	23.41 €
Saint Amour **Vieilles Vignes** | 2021 | Rouge	23.75 €
Saint Amour **Vieilles Vignes MAG** | 2020 | Rouge	47.15 €
Régnié **Vieilles Vignes** | 2021 | Rouge	22.07 €
Régnié **Cuvée Domaine** | 2022 | Rouge	16.22 €
Régnié **Vieilles Vignes MAG** | 2020 | Rouge	45.48 €
Beaujolais **Cuvée Domaine** | 2022 | Blanc	17.55 €
Fleurie **Vieilles vignes** | 2020 | Rouge	23.41 €
Fleurie **Vieilles Vignes MAG** | 2020 | Rouge	47.15 €

Les prix affichés sur cette page sont valables pour un achat de 12 bouteilles ou plus d'un même vin. En cas d'achat de quantité inférieure, ils sont majorés de 5% (6 à 11 bouteilles) ou 10% (moins de 6 bouteilles). Excepté pour les vins avec la mention : prix fixe(*) et les vins en promo.

Bières & Cidres

NovaBirra

IPA **Acid Junk** | 2021 | Blanc	* 3.25 €
IPA **Acid Junk** | 2021 | Blanc	* 152.00 €
IPA **Acid Junk - Blackberry** | 2021 | Blanc	* 2.71 €

Cidrerie du Leguer

IGP Bretagne **Barbe** | 2020 | Blanc	* 18.04 €

Brasserie des Voirons

Bière **Lug Blonde** | 2021 | Blanc	* 7.90 €
Bière **Lug Blonde Sauvage** | 2021 | Blanc	* 8.60 €
Bière **Savagnin** | 2021 | Blanc	* 19.00 €
Bière **Fond de culotte** | 2021 | Blanc	* 18.00 €
Bière **Bourgeons de Sapins** | 2021 | Blanc	* 15.00 €
Bière **Sureau MAGNUM** | 2021 | Blanc	* 36.00 €
Bière **Pinot MAGNUM** | 2021 | Blanc	* 36.00 €
Bière **Framboise** | 2021 | Blanc	* 18.00 €

Brasserie Cantillon

Lambic **Gueuze** | 2022 | Blanc	* 8.90 €
Lambic **Gueuze KKEG 20 Litres** | 2021 | Blanc	163.82 €
Lambic **Grand Cru Bruocsella** | 2022 | Blanc | *1 bouteille maxi par achat de 6 Gueuze*	* 13.50 €
Lambic **Nath'** | 2022 | Blanc | *1 bouteille maxi à l'achat de 6 Gueuze*	* 14.50 €
Lambic **Fou'Foune** | 2022 | Blanc | *1 bouteille maxi par achat de 6 Gueuze*	* 15.50 €
Lambic **Kriek** | 2022 | Rosé | *1 bouteille maxi à l'achat de 6 Gueuze*	* 11.50 €
Lambic **Rosé de Gambrinus** | 2022 | Rosé | *1 bouteille maxi à l'achat de 6 Gueuze*	* 11.50 €

Les prix affichés sur cette page sont valables pour un achat de 12 bouteilles ou plus d'un même vin. En cas d'achat de quantité inférieure, ils sont majorés de 5% (6 à 11 bouteilles) ou 10% (moins de 6 bouteilles). Excepté pour les vins avec la mention : prix fixe(*) et les vins en promo.

Bourgogne

Domaine Tripoz

Bourgogne **Les Chênes** | 2021 | Blanc	20.05 €
Crémant de Bourgogne **Prestige** | 2016 | Blanc	* 24.19 €

Domaine Robert-Denogent

Viré-Clessé **En Chatelaine** | 2018 | Blanc	* 28.62 €

Domaine Giboulot

Bourgogne **Bourgogne Maison** | 2018 | Blanc	* 23.73 €
Bourgogne **Terres Burgondes** | 2020 | Blanc	* 23.73 €
Mâcon-Villages **Terres Maconnaises** | 2020 | Blanc	* 24.46 €

Les prix affichés sur cette page sont valables pour un achat de 12 bouteilles ou plus d'un même vin. En cas d'achat de quantité inférieure, ils sont majorés de 5% (6 à 11 bouteilles) ou 10% (moins de 6 bouteilles). Excepté pour les vins avec la mention : prix fixe(*) et les vins en promo.

Etranger

Domaine Ligas

Grèce - IGP Pella **Assyrtiko Barrique** | 2017 | Blanc * 35.86 €

Grèce - IGP Pella **Moschomavro** | 2019 | Rouge * 21.89 €

Jura Savoie Bugey

Domaine Jeremy Bricka

IGP Isère **Verdesse** | 2022 | Blanc	23.13 €
IGP Isère **Altesse** | 2022 | Blanc	20.24 €
IGP Isère **Douce Noire** | 2022 | Rouge	22.16 €
Vin de France (Isère) **Bivouac** | 2022 | Blanc	15.42 €

Domaine du Pelican

Arbois **Grand Curoulet Savagnin** | 2018 | Blanc	53.96 €
Arbois **En Barbi Chardonnay** | 2018 | Blanc	50.11 €
Arbois **Grand Curoulet Chardonnay** | 2018 | Blanc	50.11 €
Arbois **Chardonnay** | 2018 | Blanc	36.62 €
Arbois **Arbois Poulsard** | 2018 | Rouge	38.55 €

Domaine Dominique Belluard

Vin de Savoie Aop **Monsieur Gringet** | 2020 | Blanc	* 53.00 €
Vin de Savoie Aop **Les Perles du Mont Blanc** | 2019 | Blanc	26.98 €
Roussette de Savoie **Grandes Jorasses** | 2020 | Blanc	* 51.00 €

Les prix affichés sur cette page sont valables pour un achat de 12 bouteilles ou plus d'un même vin. En cas d'achat de quantité inférieure, ils sont majorés de 5% (6 à 11 bouteilles) ou 10% (moins de 6 bouteilles). Excepté pour les vins avec la mention : prix fixe(*) et les vins en promo.

Languedoc

Mas des Agrunelles

AOC Languedoc **Nicot Blanc** | 2021 | Blanc	12.37 €
AOC Languedoc **Nicot Blanc** | 2023 | Blanc | *Disponible en Avril 2024*	12.71 €
AOC Languedoc **Nicot Rouge** | 2022 | Rouge	12.37 €
AOC Languedoc-Terrasses du Larzac **Les Hauts de Perry** | 2020 | Rouge	19.23 €
AOC Languedoc-Terrasses du Larzac **L'Indigène** | 2021 | Rouge	13.71 €
AOC Languedoc-Terrasses du Larzac **L'Indigène** | 2022 | Rouge | *Disponible en Avril 2024*	14.45 €
AOC Languedoc-Terrasses du Larzac **Les Hauts de Perry** | 2021 | Rouge | *Disponible en Avril 2024*	20.24 €
Vin de France (Languedoc) **Camp de Lèbre** | 2021 | Blanc	18.31 €
Vin de France (Languedoc) **Bomba** | 2022 | Blanc | *Dispo en Avril 2024*	18.05 €
Vin de France (Languedoc) **Barbaste** | 2023 | Blanc | *Disponible en Avril 2024*	15.04 €
Vin de France (Languedoc) **Camp de Lèbre** | 2023 | Blanc | *Disponible en Avril 2024*	18.69 €
Vin de France (Languedoc) **La Valière** | 2023 | Blanc | *Disponible en Avril 2024*	14.71 €
Vin de France (Languedoc) **Cariño** | 2022 | Rouge	12.37 €
Vin de France (Languedoc) **Les Mauves** | 2021 | Rouge	17.55 €
Vin de France (Languedoc) **Les Mauves** | 2022 | Rouge	17.55 €

Domaine Poivre d Âne

Vin de France (Languedoc) **Le Litron** | 2020 | Rouge	17.27 €

Les prix affichés sur cette page sont valables pour un achat de 12 bouteilles ou plus d'un même vin. En cas d'achat de quantité inférieure, ils sont majorés de 5% (6 à 11 bouteilles) ou 10% (moins de 6 bouteilles). Excepté pour les vins avec la mention : prix fixe(*) et les vins en promo.

Languedoc

Domaine La Terrasse d Elise

AOC Languedoc-Terrasses du Larzac **Elise** | 2019 | Rouge | *Dispo en Mai 2024*	43.36 €
IGP Herault **K'Yenne** | 2021 | Blanc	26.98 €
IGP Herault **K'Yenne** | 2022 | Blanc | *Dispo en Mai 2024*	26.98 €
IGP Herault **Siclène** | 2023 | Blanc | *Dispo en Mai 2024*	24.09 €
IGP Herault **PMG** | 2019 | Rouge	38.55 €
IGP Herault **L'enclos** | 2021 | Rouge	23.13 €
IGP Herault **XB** | 2022 | Rouge	13.37 €
IGP Herault **L'enclos** | 2022 | Rouge | *Dispo en Mai 2024*	24.09 €
IGP Herault **Le pradel** | 2022 | Rouge | *Dispo en Mai 2024*	30.84 €
IGP Herault **PMG** | 2021 | Rouge | *Dispo en Mai 2024*	40.47 €
IGP Herault **XB** | 2023 | Rouge | *Dispo en Mai 2024*	14.45 €
IGP Herault **XB MAG** | 2023 | Rouge | *Dispo en Mai 2024*	30.84 €
IGP Herault **Le pigeonnier** | 2022 | Rouge | *Dispo en Mai 2024*	22.16 €
IGP Herault **Le pigeonnier MAG** | 2022 | Rouge | *Dispo en Mai 2024*	46.25 €
IGP Herault **Pradelou** | 2022 | Rouge | *Dispo en Mai 2024*	26.02 €
IGP Herault **Les hauts de Carol's** | 2021 | Rouge | *Dispo en Mai 2024*	32.76 €
IGP Herault **Les hauts de Carol's MAG** | 2021 | Rouge | *Dispo en Mai 2024*	67.45 €
IGP Herault **Les hauts de Carol's JERO** | 2021 | Rouge | *Dispo en Mai 2024*	144.55 €
IGP Herault **GN** | 2022 | Rouge | *Dispo en Mai 2024*	42.40 €

Domaine La Marèle

AOC Languedoc-Terrasses du Larzac **Cuvée Domaine** | 2019 | Rouge	55.89 €
AOC Languedoc-Terrasses du Larzac **Cuvée domaine MAG** | 2021 | Rouge | *Disponible en Avril 2024*	107.93 €
AOC Languedoc-Terrasses du Larzac **Cuvée Domaine** | 2020 | Rouge | *Disponible en Avril 2024*	53.96 €
AOC Languedoc-Terrasses du Larzac **Cuvée Domaine** | 2021 | Rouge | *Disponible en Avril 2024*	53.96 €

Domaine de Montcalmes

AOC Languedoc-Terrasses du Larzac **Domaine** | 2021 | Blanc | *Dispo en Mai 2024*	34.69 €
AOC Languedoc-Terrasses du Larzac **Cuvée Domaine JERO** | 2021 | Rouge | *Dispo en Mai 2024*	159.96 €
AOC Languedoc-Terrasses du Larzac **Domaine** | 2021 | Rouge | *Dispo en Mai 2024*	34.69 €
AOC Languedoc-Terrasses du Larzac **Domaine MAG** | 2021 | Rouge | *Dispo en Mai 2024*	67.45 €
Vin de France (Languedoc) **Chenin** | 2021 | Blanc | *Dispo en Mai 2024*	26.75 €
Vin de France (Languedoc) **Grenache** | 2021 | Rouge | *Dispo en Mai 2024*	25.08 €

Les prix affichés sur cette page sont valables pour un achat de 12 bouteilles ou plus d'un même vin. En cas d'achat de quantité inférieure, ils sont majorés de 5% (6 à 11 bouteilles) ou 10% (moins de 6 bouteilles). Excepté pour les vins avec la mention : prix fixe(*) et les vins en promo.

Languedoc

Clos Marie

AOC Languedoc-Pic Saint Loup **Olivette** | 2021 | Rouge	22.45 €
AOC Languedoc-Pic Saint Loup **Simon** | 2020 | Rouge	32.76 €
AOC Languedoc-Pic Saint Loup **Métairies du clos** | 2020 | Rouge	32.76 €
AOC Languedoc-Pic Saint Loup **Les Glorieuses** | 2020 | Rouge	67.45 €
AOC Languedoc-Pic Saint Loup **Olivette** | 2022 | Rouge	23.13 €
AOC Languedoc-Pic Saint Loup **Simon** | 2021 | Rouge	33.73 €
AOC Languedoc-Pic Saint Loup **Métairies du clos** | 2021 | Rouge	33.73 €
Coteaux du Languedoc **Manon** | 2022 | Blanc	23.13 €

Clos Lalfert

IGP Herault **Domaine** | 2021 | Rouge	26.98 €

Clos des Reboussiers | Christophe Peyrus

Vin de France (Languedoc) **Les Reboussiers** | 2021 | Blanc	19.27 €

Les prix affichés sur cette page sont valables pour un achat de 12 bouteilles ou plus d'un même vin. En cas d'achat de quantité inférieure, ils sont majorés de 5% (6 à 11 bouteilles) ou 10% (moins de 6 bouteilles). Excepté pour les vins avec la mention : prix fixe(*) et les vins en promo.

Loire

La Grange Tiphaine

AOC Montlouis-sur-Loire **Clef de Sol MAG** | 2022 | Blanc	45.29 €
AOC Montlouis-sur-Loire **Clef de Sol** | 2022 | Blanc	22.65 €
AOC Montlouis-sur-Loire **Les Epinays** | 2021 | Blanc	27.95 €
AOC Montlouis-sur-Loire **Les Epinays** | 2022 | Blanc | *Disponible en Avril 2024*	27.95 €
AOC Touraine **Trinqu'âmes** | 2023 | Blanc | *Disponible en Avril 2024*	12.05 €
AOC Touraine **Quatre Mains** | 2022 | Blanc	27.95 €
AOC Touraine-Amboise **Bel Air** | 2022 | Blanc	15.88 €
AOC Touraine-Amboise **Côt veilles vignes** | 2021 | Rouge	27.95 €
AOC Touraine-Amboise **Bécarre** | 2022 | Rouge	19.27 €
AOC Touraine-Amboise **Clef de Sol** | 2022 | Rouge | *Disponible en Avril 2024*	25.05 €

Domaine Thomas Batardière

Vin de France (Loire) **Esprit libre** | 2022 | Blanc | *Max 3 btls / client, a panacher avec d'autres vins*	* 30.00 €
Vin de France (Loire) **Les Cocus** | 2022 | Blanc | *Max 3 btls / client, a panacher avec d'autres vins*	* 34.00 €
Vin de France (Loire) **Les Noëls de Montbenault** | 2022 | Blanc | *Max 1 btl / client, a panacher avec d'autres vins*	* 39.50 €
Vin de France (Loire) **Grand Clos MAG** | 2022 | Blanc | *Max 2 btls / client, a panacher avec d'autres vins*	* 85.00 €
Vin de France (Loire) **Amor Fati** | 2022 | Rouge	* 21.00 €

Domaine des Pothiers

Vin de France (Loire) **La colline en Flamme** | 2023 | Blanc | *Disponible en Avril 2024*	11.45 €
AOC Côte Roannaise **La colline en Flamme** | 2023 | Rouge | *Disponible en Avril 2024*	11.45 €
AOC Côte Roannaise **Domaine** | 2022 | Rouge | *Disponible en Avril 2024*	13.01 €
AOC Côte Roannaise **Numéro 6** | 2022 | Rouge | *Disponible en Avril 2024*	15.04 €
AOC Côte Roannaise **La Chapelle** | 2022 | Rouge | *Disponible en Avril 2024*	17.35 €
AOC Côte Roannaise **L'intégrale** | 2022 | Rouge | *Disponible en Avril 2024*	23.13 €
AOC Côte Roannaise **Diogène** | 2022 | Rouge | *Disponible en Avril 2024*	34.69 €
IGP Urfé **Aris** | 2022 | Blanc | *Disponible en Avril 2024*	14.71 €
IGP Urfé **Fou de Chêne** | 2022 | Blanc | *Disponible en Avril 2024*	18.23 €
IGP Urfé **Hors Pistes** | 2022 | Blanc | *Disponible en Avril 2024*	18.98 €
IGP Urfé **En Paradis** | 2022 | Blanc | *Disponible en Avril 2024*	21.10 €
IGP Urfé **Les Grenettes** | 2023 | Rouge | *Disponible en Avril 2024*	18.23 €

Les prix affichés sur cette page sont valables pour un achat de 12 bouteilles ou plus d'un même vin. En cas d'achat de quantité inférieure, ils sont majorés de 5% (6 à 11 bouteilles) ou 10% (moins de 6 bouteilles). Excepté pour les vins avec la mention : prix fixe(*) et les vins en promo.

Loire

Domaine de la Fessardière

Vin de France (Loire) **L'air innocent** | 2019 | Blanc	14.41 €
Vin de France (Loire) **La sirène** | 2021 | Blanc	13.01 €
Vin de France (Loire) **L'air innocent** | 2021 | Blanc	14.45 €
Vin de France (Loire) **La sirène** | 2022 | Blanc	13.59 €
Muscadet **Coup de foudre** | 2020 | Blanc	12.48 €
Muscadet **L'air du temps** | 2018 | Blanc	14.45 €
Muscadet **La mer** | 2022 | Blanc	12.05 €
Muscadet **Les Dames Blanches** | 2022 | Blanc	13.49 €
Muscadet **Coup de foudre** | 2021 | Blanc	13.49 €
Muscadet **La gloire de nos pères** | 2022 | Blanc	13.78 €

Les prix affichés sur cette page sont valables pour un achat de 12 bouteilles ou plus d'un même vin. En cas d'achat de quantité inférieure, ils sont majorés de 5% (6 à 11 bouteilles) ou 10% (moins de 6 bouteilles). Excepté pour les vins avec la mention : prix fixe(*) et les vins en promo.

Loire

Domaine de L Ecu

Vin de France (Loire) **Carpe Diem** | 2018 | Blanc	32.76 €
Vin de France (Loire) **Alpha** | 2021 | Blanc	16.76 €
Vin de France (Loire) **Fides** | 2019 | Blanc	50.11 €
Vin de France (Loire) **Beatus** | 2017 | Blanc	23.13 €
Vin de France (Loire) **Sole** | 2020 | Blanc	20.18 €
Vin de France (Loire) **Taurus** | 2020 | Blanc	34.58 €
Vin de France (Loire) **Celeste** | 2019 | Blanc	46.82 €
Vin de France (Loire) **Marguerite** | 2020 | Blanc	17.54 €
Vin de France (Loire) **Janus** | 2022 | Blanc | *Disponible en Avril 2024*	16.72 €
Vin de France (Loire) **Carpe Diem** | 2020 | Blanc	34.69 €
Vin de France (Loire) **Gloria** | 2021 | Blanc | *Disponible en Avril 2024*	28.43 €
Vin de France (Loire) **Faust** | 2022 | Blanc	48.49 €
Vin de France (Loire) **Matris** | 2020 | Blanc	34.69 €
Vin de France (Loire) **Sole** | 2022 | Blanc | *Disponible en Avril 2024*	20.24 €
Vin de France (Loire) **Lux** | 2022 | Blanc | *Disponible en Avril 2024*	33.44 €
Vin de France (Loire) **Taurus** | 2022 | Blanc | *Disponible en Avril 2024*	34.69 €
Vin de France (Loire) **Cito** | 2022 | Blanc | *Disponible en Avril 2024*	37.58 €
Vin de France (Loire) **Celeste** | 2022 | Blanc | *Disponible en Avril 2024*	48.49 €
Vin de France (Loire) **Muse** | 2022 | Rosé | *Disponible en Avril 2024*	11.54 €
Vin de France (Loire) **Mephisto** | 2018 | Rouge	29.87 €
Vin de France (Loire) **Alibi** | 2019 | Rouge	30.84 €
Vin de France (Loire) **Nexus** | 2017 | Rouge	28.91 €
Vin de France (Loire) **Rex** | 2018 | Rouge | *Disponible en Avril 2024*	23.13 €
Vin de France (Loire) **Vitae** | 2019 | Rouge	48.64 €
Vin de France (Loire) **Virtus** | 2020 | Rouge	18.31 €
Vin de France (Loire) **Ange** | 2020 | Rouge	34.69 €
Vin de France (Loire) **Nobis** | 2021 | Rouge	12.43 €
Vin de France (Loire) **Invictus** | 2020 | Rouge	48.49 €
Vin de France (Loire) **Alaya** | 2021 | Rouge	36.62 €
Vin de France (Loire) **Nobis** | 2022 | Rouge | *Disponible en Avril 2024*	12.43 €
Vin de France (Loire) **Trinity** | 2022 | Rouge | *Disponible en Avril 2024*	12.05 €
Vin de France (Loire) **Nexus** | 2018 | Rouge | *Disponible en Avril 2024*	23.13 €

Les prix affichés sur cette page sont valables pour un achat de 12 bouteilles ou plus d'un même vin. En cas d'achat de quantité inférieure, ils sont majorés de 5% (6 à 11 bouteilles) ou 10% (moins de 6 bouteilles). Excepté pour les vins avec la mention : prix fixe(*) et les vins en promo.

Loire

Vin de France (Loire) **Mephisto** | 2020 | Rouge | *Disponible en Avril 2024*	30.84 €
Vin de France (Loire) **Rostro** | 2022 | Rouge | *Disponible en Avril 2024*	29.26 €
Muscadet **Orthogneiss** | 2020 | Blanc	15.36 €
Muscadet **Classic** | 2022 | Blanc | *Disponible en Avril 2024*	12.37 €
Muscadet **Granite** | 2022 | Blanc | *Disponible en Avril 2024*	15.72 €
Muscadet **Orthogneiss** | 2021 | Blanc | *Disponible en Avril 2024*	15.72 €
Muscadet **Granite MAG** | 2022 | Blanc | *Disponible en Avril 2024*	33.44 €

Les prix affichés sur cette page sont valables pour un achat de 12 bouteilles ou plus d'un même vin. En cas d'achat de quantité inférieure, ils sont majorés de 5% (6 à 11 bouteilles) ou 10% (moins de 6 bouteilles). Excepté pour les vins avec la mention : prix fixe(*) et les vins en promo.

Provence

Domaine de Trevallon

IGP Alpilles **Cuvée Domaine** | 2020 | Rouge | *Sur demande - à l'unité !*	* 99.00 €

Château Revelette

Coteaux d'Aix en Provence **Cuvée Domaine** | 2022 | Blanc	14.16 €
Coteaux d'Aix en Provence **Cuvée domaine** | 2020 | Rouge	13.01 €
Coteaux d'Aix en Provence **Cuvée domaine** | 2021 | Rouge	13.49 €
Vin de France (Provence) **PUR Blanc** | 2022 | Blanc	18.21 €
Vin de France (Provence) **PUR Grenache** | 2021 | Rouge	17.35 €
Vin de France (Provence) **PUR Carignan** | 2022 | Rouge	18.21 €
Vin de France (Provence) **PUR Grenache** | 2022 | Rouge	18.21 €
IGP Méditérranée **Le Grand Blanc** | 2022 | Blanc	28.91 €
IGP Méditérranée **Le Grand Rouge** | 2020 | Rouge	28.91 €

Les prix affichés sur cette page sont valables pour un achat de 12 bouteilles ou plus d'un même vin. En cas d'achat de quantité inférieure, ils sont majorés de 5% (6 à 11 bouteilles) ou 10% (moins de 6 bouteilles). Excepté pour les vins avec la mention : prix fixe(*) et les vins en promo.

Rhône Nord

La ferme des sept lunes

Saint-Joseph **Lune Rousse** | 2022 | Blanc	29.39 €
Saint-Joseph **De Deux Choses Lune** | 2019 | Blanc	29.39 €
Saint-Joseph **Chemin Faisant** | 2020 | Rouge	36.62 €
Vin de France (Rhône Nord) **Underground Orange Velvet** | 2021 | Blanc	30.94 €
Vin de France (Rhône Nord) **Viognier Roussanne** | 2022 | Blanc	18.47 €
Vin de France (Rhône Nord) **Glou** | 2022 | Rouge	16.64 €
Vin de France (Rhône Nord) **Syrah** | 2022 | Rouge	16.64 €

Domaine Thierry Allemand

Cornas **Chaillot** | 2021 | Rouge | *EN RUPTURE*	* 195.00 €
Cornas **Reynard** | 2021 | Rouge | *EN RUPTURE*	* 210.00 €

Domaine Mickael Bourg

Cornas **Les p'tits Bouts** | 2021 | Rouge	35.11 €
Cornas **Les p'tits Bouts** | 2022 | Rouge | *Disponible en Avril 2024*	36.78 €
Saint-Peray **Cuvée Domaine** | 2021 | Blanc	25.08 €
Saint-Peray **Cuvée Domaine** | 2022 | Blanc | *Disponible en Avril 2024*	25.08 €

Les prix affichés sur cette page sont valables pour un achat de 12 bouteilles ou plus d'un même vin. En cas d'achat de quantité inférieure, ils sont majorés de 5% (6 à 11 bouteilles) ou 10% (moins de 6 bouteilles). Excepté pour les vins avec la mention : prix fixe(*) et les vins en promo.

Rhône Nord

Domaine les Bruyères | David Reynaud

Cornas **Rebelle** | 2020 | Rouge	40.96 €
Cornas **Rebelle** | 2021 | Rouge | *Disponible en Mai 2024*	41.80 €
Crozes-Hermitage **Lou** | 2021 | Blanc	30.10 €
Crozes-Hermitage **Aux bétises** | 2022 | Blanc	24.25 €
Crozes-Hermitage **Les Croix** | 2020 | Rouge	30.10 €
Crozes-Hermitage **Georges** | 2021 | Rouge	20.90 €
Crozes-Hermitage **Les Croix MAG** | 2020 | Rouge	61.86 €
Crozes-Hermitage **Beaumont** | 2023 | Rouge | *Disponible en Mai 2024*	17.39 €
Crozes-Hermitage **Georges** | 2022 | Rouge | *Disponible en Mai 2024*	21.74 €
Crozes-Hermitage **Beaumont MAG** | 2023 | Rouge | *Disponible en Mai 2024*	36.45 €
Crozes-Hermitage **Georges MAG** | 2022 | Rouge | *Disponible en Mai 2024*	46.25 €
Saint-Joseph **350 M** | 2021 | Rouge	26.75 €
Saint-Joseph **350 M** | 2022 | Rouge	28.00 €
Vin de France (Rhône Nord) **L'Envie** | 2022 | Blanc	11.70 €
Vin de France (Rhône Nord) **L'Envie** | 2023 | Blanc | *Disponible en Mai 2024*	11.70 €
Vin de France (Rhône Nord) **L'Avarice** | 2023 | Blanc | *Disponible en Mai 2024*	11.70 €
Vin de France (Rhône Nord) **La Gourmandise** | 2023 | Blanc | *Disponible en Mai 2024*	11.70 €
Vin de France (Rhône Nord) **La Luxure** | 2023 | Rosé | *Disponible en Mai 2024*	11.70 €
Vin de France (Rhône Nord) **La Paresse** | 2023 | Rouge | *Disponible en Mai 2024*	11.70 €
Vin de France (Rhône Nord) **Very Delicious Nectar** | 2020 | Rouge	22.07 €
Vin de France (Rhône Nord) **La Colère** | 2023 | Rouge | *Disponible en Mai 2024*	11.70 €
Vin de France (Rhône Nord) **L'Orgueil** | 2023 | Rouge | *Disponible en Mai 2024*	11.70 €
Vin de Pays des Collines Rhodaniennes **Petites Bêtises** | 2021 | Blanc	15.88 €
Vin de Pays des Collines Rhodaniennes **Les Monestiers** | 2023 | Blanc | *Disponible en Mai 2024*	15.05 €
Vin de Pays des Collines Rhodaniennes **Les Monestiers GRANIT** | 2023 | Blanc | *Disponible en Mai 2024*	15.05 €

Les prix affichés sur cette page sont valables pour un achat de 12 bouteilles ou plus d'un même vin. En cas d'achat de quantité inférieure, ils sont majorés de 5% (6 à 11 bouteilles) ou 10% (moins de 6 bouteilles). Excepté pour les vins avec la mention : prix fixe(*) et les vins en promo.

Rhône Nord

Domaine Jean-Michel Stephan

Condrieu **Le Tinal** | 2020 | Blanc	75.16 €
Condrieu **Le Tinal** | 2021 | Blanc	77.09 €
Côte-Rôtie **Coteau de Bassenon** | 2020 | Rouge	119.49 €
Côte-Rôtie **Les Binardes** | 2022 | Rouge	95.40 €
Côte-Rôtie **So'brune** | 2022 | Rouge	127.20 €
Côte-Rôtie **L'ultime** | 2021 | Rouge	104.07 €
Vin de France (Rhône Nord) **Le grand blanc** | 2022 | Blanc	23.13 €
Vin de France (Rhône Nord) **Vinum alobrogia** | 2022 | Rouge	34.69 €

Domaine Franck Balthazar

AOC Côtes du Rhône Nord **cuvée Domaine** | 2022 | Rouge	12.53 €
Cornas **Casimir** | 2021 | Rouge	* 49.85 €
Cornas **Chaillot** | 2021 | Rouge	* 72.90 €
Cornas **Sans Soufre** | 2021 | Rouge	* 70.90 €
Crozes-Hermitage **Cuvée Domaine** | 2021 | Rouge	* 22.00 €
Saint-Peray **domaine** | 2021 | Blanc	25.05 €
Saint-Peray **domaine** | 2022 | Blanc	25.05 €

Domaine du Tunnel

Cornas **Cuvée Domaine** | 2021 | Rouge	* 48.11 €
Cornas **Vin Noir** | 2021 | Rouge	* 65.29 €
Cornas **Cuvée Domaine** | 2022 | Rouge	* 49.83 €
Cornas **Vin Noir** | 2022 | Rouge	* 67.01 €
Cornas **PUR Noir** | 2022 | Rouge	133.76 €
Saint-Joseph **Cuvée Domaine** | 2022 | Rouge	38.45 €
Saint-Joseph **Cuvée Domaine** | 2021 | Rouge	35.11 €
Saint-Peray **Cuvée Marsanne** | 2021 | Blanc	26.75 €
Saint-Peray **Cuvée Prestige** | 2021 | Blanc	* 37.80 €
Saint-Peray **PUR Blanc** | 2022 | Blanc	* 61.86 €
Saint-Peray **Cuvée Marsanne** | 2022 | Blanc	28.43 €
Saint-Peray **Cuvée Prestige** | 2022 | Blanc	38.45 €

Les prix affichés sur cette page sont valables pour un achat de 12 bouteilles ou plus d'un même vin. En cas d'achat de quantité inférieure, ils sont majorés de 5% (6 à 11 bouteilles) ou 10% (moins de 6 bouteilles). Excepté pour les vins avec la mention : prix fixe(*) et les vins en promo.

Rhône Nord

Domaine du Coulet | M. Barret

AOC Côtes du Rhône Nord **Brise cailloux** | 2019 | Blanc	28.43 €
AOC Côtes du Rhône Nord **Petit Ours Blanc** | 2022 | Blanc	16.72 €
AOC Côtes du Rhône Nord **Brise cailloux Macération** | 2021 | Blanc	31.76 €
AOC Côtes du Rhône Nord **No Wine's Land** | 2022 | Blanc	20.90 €
AOC Côtes du Rhône Nord **Petit Ours** | 2022 | Rosé | *Sur commande.*	12.54 €
AOC Côtes du Rhône Nord **Petit Ours** | 2022 | Rouge	14.45 €
AOC Côtes du Rhône Nord **Petit Ours (MAGNUM)** | 2022 | Rouge	31.76 €
AOC Côtes du Rhône Nord **No Wine's Land** | 2022 | Rouge	20.06 €
AOC Côtes du Rhône Nord **No Wine's Land MAG** | 2022 | Rouge	41.80 €
Cornas **Billes Noires** | 2019 | Rouge	76.91 €
Cornas **Vivre Libre ou Mourir** | 2021 | Rouge	76.91 €
Cornas **Ogre** | 2021 | Rouge	93.64 €
Cornas **Gore (MAGNUM)** | 2019 | Rouge	207.18 €
Cornas **Gore** | 2019 | Rouge	101.99 €
Cornas **Brise cailloux** | 2021 | Rouge	39.29 €
Cornas **Brise cailloux MAG** | 2021 | Rouge	84.80 €
Cornas **La Geniale Patronne** | 2020 | Rouge	56.85 €
Cornas **Billes Noires** | 2020 | Rouge | *Dispo en Mai 2024*	76.91 €
Côte-Rôtie **Tupin's** | 2022 | Rouge | *Dispo en Mai 2024*	51.84 €
Côtes-du-Rhône Villages - Visan **Zinzin** | 2022 | Rouge	16.22 €
Crozes-Hermitage **La bannière** | 2022 | Rouge	20.74 €
Saint-Joseph **D86** | 2021 | Rouge	24.09 €
Saint-Peray **Inglorious Brocard** | 2022 | Blanc	23.41 €
Vin de France (Rhône Nord) **Prout Imperial** | 2018 | Blanc	19.73 €
Vin de France (Rhône Nord) **J'aurai ta peau** | 2022 | Blanc	17.22 €
Vin de France (Rhône Nord) **Vilain** | 2021 | Rouge	14.21 €
Vin de France (Rhône Nord) **Pas Calé** | 2022 | Rouge	30.84 €
Vin de France (Rhône Nord) **Les 3 Barbus MAG** | 2021 | Rouge	78.58 €
Vin de France (Rhône Nord) **S M** | 2022 | Rouge	26.75 €
Vin de France (Rhône Nord) **Vilain** | 2022 | Rouge | *Dispo en Mai 2024*	14.71 €
Vin de France (Rhône Nord) **Je suis ton père** | 2023 | Rouge | *Dispo en Mai 2024*	19.23 €
IGP Ardèche **Quinquin** | 2021 | Blanc	15.88 €

Les prix affichés sur cette page sont valables pour un achat de 12 bouteilles ou plus d'un même vin. En cas d'achat de quantité inférieure, ils sont majorés de 5% (6 à 11 bouteilles) ou 10% (moins de 6 bouteilles). Excepté pour les vins avec la mention : prix fixe(*) et les vins en promo.

Rhône Nord

IGP Ardèche **Quinquin** | 2022 | Blanc | *Dispo en Mai 2024*	16.22 €
IGP Ardèche **Black Flag** | 2021 | Rouge	15.88 €
IGP Ardèche **Black Flag** | 2022 | Rouge	16.22 €

Domaine Combier

Crozes-Hermitage **Cuvée Domaine** | 2022 | Blanc	24.57 €
Crozes-Hermitage **Cap Nord MAG** | 2021 | Rouge	* 72.00 €
Crozes-Hermitage **Cuvée Laurent Combier** | 2022 | Rouge	16.72 €
Crozes-Hermitage **Clos des grives** | 2021 | Rouge	* 47.50 €
Crozes-Hermitage **Cuvée Laurent Combier MAG** | 2022 | Rouge	41.80 €
Crozes-Hermitage **Cuvée Domaine** | 2022 | Rouge	23.71 €
Vin de Pays des Collines Rhodaniennes **Syrah** | 2022 | Rouge	11.04 €

Domaine Clusel-Roch

AOC Côtes du Rhône Nord **Les Vergers** | 2020 | Rouge	33.73 €
Condrieu **Verchery** | 2022 | Blanc	63.54 €
Côte-Rôtie **Champon** | 2019 | Rouge	72.27 €
Côte-Rôtie **Champon** | 2021 | Rouge	80.25 €
Côte-Rôtie **Les Schistes** | 2021 | Rouge	55.17 €
Côte-Rôtie **Viallière** | 2021 | Rouge	80.25 €
Vin de France (Rhône Nord) **Rouge Serine** | 2020 | Rouge	15.05 €
Vin de France (Rhône Nord) **Rouge Serine** | 2022 | Rouge	19.23 €
Coteaux du Lyonnais **Traboules** | 2022 | Blanc	* 14.60 €
Coteaux du Lyonnais **L'Hecto** | 2021 | Blanc	19.23 €
Coteaux du Lyonnais **Galet** | 2019 | Rouge	15.05 €
Coteaux du Lyonnais **Le clos** | 2019 | Rouge	15.05 €
Coteaux du Lyonnais **Le clos** | 2020 | Rouge	19.23 €

Domaine Clape

Cornas **Cuvée Domaine** | 2021 | Rouge	* 130.00 €
Cornas **Renaissance** | 2021 | Rouge	* 95.00 €

Les prix affichés sur cette page sont valables pour un achat de 12 bouteilles ou plus d'un même vin. En cas d'achat de quantité inférieure, ils sont majorés de 5% (6 à 11 bouteilles) ou 10% (moins de 6 bouteilles). Excepté pour les vins avec la mention : prix fixe(*) et les vins en promo.

Rhône Nord

Domaine Alain Voge

Cornas **Vieilles vignes** | 2019 | Rouge	53.65 €
Cornas **Les chailles** | 2021 | Rouge	36.78 €
Cornas **Vieilles vignes** | 2021 | Rouge	54.34 €
Cornas **La Chapelle Saint-Pierre** | 2021 | Rouge	62.70 €
Saint-Joseph **Les Côtes** | 2021 | Rouge	32.60 €
Saint-Peray **Ongrie** | 2018 | Blanc	27.59 €
Saint-Peray **Harmonie** | 2022 | Blanc	23.41 €
Saint-Peray **Fleur de Crussol** | 2021 | Blanc	36.78 €

Les prix affichés sur cette page sont valables pour un achat de 12 bouteilles ou plus d'un même vin. En cas d'achat de quantité inférieure, ils sont majorés de 5% (6 à 11 bouteilles) ou 10% (moins de 6 bouteilles). Excepté pour les vins avec la mention : prix fixe(*) et les vins en promo.

Rhône Sud

Maxime-François Laurent

AOC Côtes du Rhône Sud **Pantomine** | 2021 | Blanc	13.55 €
AOC Côtes du Rhône Sud **Pantomine** | 2022 | Blanc	15.55 €
AOC Côtes du Rhône Sud **Pantomine** | 2023 | Blanc | *Dispo en Mai 2024*	15.55 €
AOC Côtes du Rhône Sud **La Rubiconde** | 2021 | Rouge	17.97 €
AOC Côtes du Rhône Sud **La Rubiconde** | 2023 | Rouge | *Dispo en Mai 2024*	19.90 €
AOC Côtes du Rhône Sud **Il fait soif** | 2023 | Rouge | *Dispo en Mai 2024*	14.21 €
AOC Côtes du Rhône Sud **Il fait soif MAG** | 2023 | Rouge | *Disponible en Mai 2024*	31.76 €

Mas de l Escarida | Laurent Fell

Vin de France (Rhône Sud) **la mai Polida** | 2022 | Blanc	14.21 €
Vin de France (Rhône Sud) **Lo Ravi** | 2022 | Rouge	12.21 €
Vin de France (Rhône Sud) **Sota mon soleu** | 2022 | Rouge	12.54 €

Les prix affichés sur cette page sont valables pour un achat de 12 bouteilles ou plus d'un même vin. En cas d'achat de quantité inférieure, ils sont majorés de 5% (6 à 11 bouteilles) ou 10% (moins de 6 bouteilles). Excepté pour les vins avec la mention : prix fixe(*) et les vins en promo.

Rhône Sud

Les Frères Soulier

Vin de France (Rhône Sud) **Blanc.Noir** | 2021 | Blanc	26.98 €
Vin de France (Rhône Sud) **Blanc.Noir** | 2019 | Blanc | *Disponible en Mai 2024*	38.55 €
Vin de France (Rhône Sud) **Counoise MAG** | 2022 | Blanc | *Disponible en Mai 2024*	57.82 €
Vin de France (Rhône Sud) **La Clastre 2017 + 2020 + 2021** | 2021 | Rosé	19.27 €
Vin de France (Rhône Sud) **PING - Valles x Soulier** | 2021 | Rosé	25.05 €
Vin de France (Rhône Sud) **Coqueyron Haut** | 2022 | Rosé	21.20 €
Vin de France (Rhône Sud) **La Clastre** | 2023 | Rosé	18.31 €
Vin de France (Rhône Sud) **Minimal MAG** | 2022 | Rosé	* 63.60 €
Vin de France (Rhône Sud) **Coqueyron Haut** | 2023 | Rosé | *Disponible en Mai 2024*	23.13 €
Vin de France (Rhône Sud) **La Clastre 2023 et 2020** | 2023 | Rosé | *Disponible en Mai 2024*	24.09 €
Vin de France (Rhône Sud) **Coqueyron Haut** | 2021 | Rouge	21.20 €
Vin de France (Rhône Sud) **Costo dou rose** | 2021 | Rouge	24.09 €
Vin de France (Rhône Sud) **Prime** | 2022 | Rouge	14.45 €
Vin de France (Rhône Sud) **Cartagène** | 2021 | Rouge	23.13 €
Vin de France (Rhône Sud) **Rebèche MAG** | 2022 | Rouge	* 63.60 €
Vin de France (Rhône Sud) **Prime** | 2023 | Rouge | *Disponible en Mai 2024*	14.45 €
Vin de France (Rhône Sud) **Costo dou rose** | 2022 | Rouge | *Disponible en Mai 2024*	24.09 €
Vin de France (Rhône Sud) **Vendanges Tardives** | 2019 | Rouge | *Disponible en Mai 2024*	38.55 €
IGP Gard **Les Croses** | 2020 | Rosé	26.98 €
IGP Gard **Les Croses** | 2021 | Rosé	26.98 €
IGP Gard **Valmal** | 2021 | Rosé	30.84 €
IGP Gard **Les Croses Magnum** | 2022 | Rosé | *Disponible en Mai 2024*	57.82 €
IGP Gard **L'Oume** | 2021 | Rouge	23.13 €
IGP Gard **L'Oume** | 2022 | Rouge	21.20 €
IGP Gard **Botytris** | 2022 | Rouge	26.98 €

Domaine Raspail Ay

Gigondas **Cuvée du domaine** | 2021 | Rouge	22.24 €

Les prix affichés sur cette page sont valables pour un achat de 12 bouteilles ou plus d'un même vin. En cas d'achat de quantité inférieure, ils sont majorés de 5% (6 à 11 bouteilles) ou 10% (moins de 6 bouteilles). Excepté pour les vins avec la mention : prix fixe(*) et les vins en promo.

Rhône Sud

Domaine Gramenon

AOC Côtes du Rhône Sud **La vie on y est** | 2022 | Blanc	20.40 €
AOC Côtes du Rhône Sud **La vie on y est** | 2023 | Blanc | *Disponible en Mai 2024*	20.40 €
AOC Côtes du Rhône Sud **La Belle Sortie** | 2022 | Rouge	15.05 €
AOC Côtes du Rhône Sud **La Papesse MAG** | 2022 | Rouge	62.54 €
AOC Côtes du Rhône Sud **La Sagesse** | 2022 | Rouge	23.07 €
AOC Côtes du Rhône Sud **La Sagesse MAG** | 2022 | Rouge	49.49 €
AOC Côtes du Rhône Sud **L'Emouvante** | 2023 | Rouge | *Dispo Novembre 2024*	27.95 €
AOC Côtes du Rhône Sud **La Papesse** | 2023 | Rouge | *Dispo Novembre 2024*	30.35 €
AOC Côtes du Rhône Sud **La Papesse MAG** | 2023 | Rouge | *Dispo Novembre 2024*	63.20 €
AOC Côtes du Rhône Sud **La Sagesse** | 2023 | Rouge | *Dispo Novembre 2024*	23.57 €
AOC Côtes du Rhône Sud **La Sagesse MAG** | 2023 | Rouge | *Dispo Novembre 2024*	50.49 €
AOC Côtes du Rhône Sud **Poignée de Raisins** | 2023 | Rouge | *Dispo Mai 2024*	15.22 €
AOC Côtes du Rhône Sud **Sierra du Sud** | 2023 | Rouge | *Dispo en mai 2024*	18.69 €
AOC Côtes du Rhône Sud **La Mémé** | 2023 | Rouge | *Dispo Novembre 2024*	* 48.00 €
AOC Côtes du Rhône Sud **La Mémé MAG** | 2023 | Rouge | *Dispo Novembre 2024*	* 105.00 €

Domaine Gallety

Côtes du Vivarais **Domaine Blanc mise tardive** | 2021 | Blanc	16.14 €
Côtes du Vivarais **Cuvée Emma** | 2016 | Rouge	* 29.50 €
Côtes du Vivarais **Hautes Vignes** | 2019 | Rouge	13.55 €
Côtes du Vivarais **La Ligure** | 2017 | Rouge	* 105.00 €
Côtes du Vivarais **Le Clos Latin** | 2017 | Rouge	* 150.00 €
Côtes du Vivarais **Domaine Gallety** | 2019 | Rouge	18.47 €
Côtes du Vivarais **Domaine Gallety MAG** | 2019 | Rouge	40.29 €
Côtes du Vivarais **Cuvée Emma** | 2019 | Rouge	30.26 €
Côtes du Vivarais **La Syrare (MAGNUM)** | 2019 | Rouge	122.05 €
Côtes du Vivarais **Hautes Vignes** | 2021 | Rouge	13.88 €
Côtes du Vivarais **Domaine Gallety** | 2020 | Rouge	19.98 €
Côtes du Vivarais **Cuvée Emma** | 2020 | Rouge	31.94 €
Côtes du Vivarais **La Syrare** | 2020 | Rouge	62.70 €
Côtes du Vivarais **La Ligure** | 2019 | Rouge	* 115.00 €
Côtes du Vivarais **Le Clos Latin** | 2020 | Rouge	183.09 €

Les prix affichés sur cette page sont valables pour un achat de 12 bouteilles ou plus d'un même vin. En cas d'achat de quantité inférieure, ils sont majorés de 5% (6 à 11 bouteilles) ou 10% (moins de 6 bouteilles). Excepté pour les vins avec la mention : prix fixe(*) et les vins en promo.

Rhône Sud

Domaine Elodie Balme

AOC Côtes du Rhône Sud **Cuvée Domaine** | 2022 | Rouge	10.28 €
Rasteau **Cuvée Domaine** | 2020 | Rouge	14.96 €
Rasteau **Cuvée Domaine** | 2021 | Rouge	15.04 €

Domaine Dieulefit - Remi Pouizin

AOC Côtes du Rhône Sud **Les Pious** | 2022 | Blanc	9.54 €
AOC Côtes du Rhône Sud **Les Pious** | 2023 | Blanc | *Disponible en Avril 2024*	9.54 €
AOC Côtes du Rhône Sud **Amour de Fruit** | 2023 | Blanc | *Disponible en Avril 2024*	9.20 €
AOC Côtes du Rhône Sud **Les Pious** | 2022 | Rouge | *Disponible en Avril 2024*	9.20 €
AOC Côtes du Rhône Sud **Les Pious SYRAH** | 2022 | Rouge | *Disponible en Avril 2024*	9.20 €
AOC Côtes du Rhône Sud **Amour de Fruit** | 2022 | Rouge | *Disponible en Avril 2024*	9.20 €
Côtes-du-Rhône Villages - Visan **Native** | 2021 | Blanc	12.04 €
Côtes-du-Rhône Villages - Visan **Native** | 2022 | Blanc | *Disponible en Avril 2024*	12.04 €
Côtes-du-Rhône Villages - Visan **Grains Sauvages** | 2020 | Rouge	17.83 €
Côtes-du-Rhône Villages - Visan **Grains Sauvages** | 2021 | Rouge | *Disponible en Avril 2024*	17.83 €
Côtes-du-Rhône Villages - Visan **Native** | 2022 | Rouge | *Disponible en Avril 2024*	12.04 €
Gigondas **Les Roches Alpines** | 2021 | Rouge | *Disponible en Avril 2024*	25.25 €

Domaine des Accoles

Vin de France (Rhône Sud) **L'Inattendu** | 2021 | Blanc	28.62 €
Vin de France (Rhône Sud) **Clair Obscur** | 2021 | Blanc	22.55 €
Vin de France (Rhône Sud) **Recto Verso** | 2022 | Blanc	15.52 €
Vin de France (Rhône Sud) **Mignon(ne) allons voir** | 2021 | Rosé	22.55 €
Vin de France (Rhône Sud) **Gryphes** | 2019 | Rouge	15.80 €
Vin de France (Rhône Sud) **Polysève** | 2020 | Rouge	26.40 €
Vin de France (Rhône Sud) **Miocène** | 2019 | Rouge	18.31 €
Vin de France (Rhône Sud) **Rendez-vous des Acolytes** | 2021 | Rouge	11.56 €

Les prix affichés sur cette page sont valables pour un achat de 12 bouteilles ou plus d'un même vin. En cas d'achat de quantité inférieure, ils sont majorés de 5% (6 à 11 bouteilles) ou 10% (moins de 6 bouteilles). Excepté pour les vins avec la mention : prix fixe(*) et les vins en promo.

Rhône Sud

Domaine de Villeneuve | Stan Wallut

AOC Côtes du Rhône Sud **Carnage** | 2022 | Rouge	22.57 €
AOC Côtes du Rhône Sud **Carnage** | 2023 | Rouge | *Disponible en Mai 2024*	23.41 €
AOC Côtes du Rhône Sud **La Griffe** | 2023 | Rouge | *Disponible en Mai 2024*	25.08 €
Châteauneuf-du-Pape **Vieilles Vignes** | 2019 | Rouge | *Disponible en Mai 2024*	45.29 €
Châteauneuf-du-Pape **Vieilles Vignes MAG** | 2019 | Rouge | *Disponible en Mai 2024*	95.40 €
Châteauneuf-du-Pape **Habemus Papam MAG** | 2019 | Rouge | *Disponible en Mai 2024*	134.91 €
Châteauneuf-du-Pape **Vieilles Vignes** | 2020 | Rouge | *Disponible en Mai 2024*	45.29 €
Châteauneuf-du-Pape **Vieilles Vignes MAG** | 2020 | Rouge | *Disponible en Mai 2024*	95.40 €
Châteauneuf-du-Pape **Vieilles Vignes** | 2021 | Rouge | *Disponible en Mai 2024*	45.29 €
Châteauneuf-du-Pape **Vieilles Vignes MAG** | 2021 | Rouge | *Disponible en Mai 2024*	95.40 €

Domaine de Fondreche

Côtes du Ventoux **Cuvée domaine** | 2023 | Blanc | *Disponible en Mars 2024*	11.75 €
Côtes du Ventoux **Cuvée domaine MAG** | 2023 | Blanc | *Disponible en Mars 2024*	25.83 €
Côtes du Ventoux **Persia** | 2023 | Blanc | *Disponible en Mars 2024*	20.82 €
Côtes du Ventoux **Cuvée domaine** | 2023 | Rosé | *Disponible en Mars 2024*	11.56 €
Côtes du Ventoux **Cuvée domaine MAG** | 2023 | Rosé | *Disponible en Mars 2024*	24.67 €
Côtes du Ventoux **Divergente** | 2020 | Rouge	49.15 €
Côtes du Ventoux **Cuvée domaine** | 2022 | Rouge | *Disponible en Mars 2024*	11.46 €
Côtes du Ventoux **Cuvée domaine MAG** | 2022 | Rouge | *Disponible en Mars 2024*	25.35 €
Côtes du Ventoux **Persia** | 2021 | Rouge | *Disponible en Mars 2024*	20.24 €
Côtes du Ventoux **Il était une fois** | 2021 | Rouge | *Disponible en Mars 2024*	35.17 €
Côtes du Ventoux **Divergente** | 2021 | Rouge | *Disponible en Mars 2024*	49.15 €
Côtes du Ventoux **Nature** | 2022 | Rouge | *Disponible en Mars 2024*	11.27 €
Côtes du Ventoux **Nature MAG** | 2022 | Rouge | *Disponible en Mars 2024*	25.35 €

Les prix affichés sur cette page sont valables pour un achat de 12 bouteilles ou plus d'un même vin. En cas d'achat de quantité inférieure, ils sont majorés de 5% (6 à 11 bouteilles) ou 10% (moins de 6 bouteilles). Excepté pour les vins avec la mention : prix fixe(*) et les vins en promo.

Rhône Sud

Clos du Mont-Olivet

AOC Côtes du Rhône Sud **Cuvée Domaine** | 2022 | Blanc	13.37 €
AOC Côtes du Rhône Sud **Cuvée Domaine** | 2023 | Blanc | *Disponible en Mai 2024*	13.37 €
AOC Côtes du Rhône Sud **Les Vieilles Vignes** | 2022 | Rouge | *Disponible en Mai 2024*	12.54 €
Châteauneuf-du-Pape **Cuvée du Clos** | 2023 | Blanc | *Disponible en Mai 2024*	35.11 €
Châteauneuf-du-Pape **Cuvée du Clos** | 2022 | Rouge | *Disponible en Mai 2024*	33.44 €
Châteauneuf-du-Pape **Cuvée du Clos MAG** | 2022 | Rouge | *Disponible en Mai 2024*	71.90 €
IGP Gard **Rive Droite** | 2021 | Rouge	10.50 €
IGP Gard **Rive Droite** | 2022 | Rouge | *Disponible en Mai 2024*	10.50 €
IGP Gard **Confluence** | 2022 | Rouge | *Disponible en Mai 2024*	13.37 €
IGP Gard **La Quête** | 2022 | Rouge | *Disponible en Mai 2024*	13.37 €
Lirac **Cuvée Domaine** | 2022 | Rouge | *Disponible en Mai 2024*	14.45 €
Lirac **Marie Jausset** | 2022 | Rouge | *Disponible en Mai 2024*	22.16 €

Clos du Caillou

AOC Côtes du Rhône Sud **Bouquet des Garrigues** | 2022 | Blanc	14.21 €
AOC Côtes du Rhône Sud **Le Caillou** | 2023 | Blanc | *Disponible en Avril 2024*	11.20 €
AOC Côtes du Rhône Sud **Bouquet des Garrigues** | 2023 | Blanc | *Disponible en Avril 2024*	14.21 €
AOC Côtes du Rhône Sud **La Réserve** | 2023 | Blanc | *Disponible en Avril 2024*	28.43 €
AOC Côtes du Rhône Sud **Le Caillou** | 2023 | Rosé | *Disponible en Avril 2024*	11.20 €
AOC Côtes du Rhône Sud **La Réserve** | 2020 | Rouge	26.75 €
AOC Côtes du Rhône Sud **Le Caillou** | 2023 | Rouge | *Dispo en Avril 2024*	11.20 €
AOC Côtes du Rhône Sud **Bouquet des Garrigues** | 2021 | Rouge | *Disponible en Avril 2024*	14.21 €
AOC Côtes du Rhône Sud **Les Quartz** | 2022 | Rouge | *Disponible en Avril 2024*	19.23 €
AOC Côtes du Rhône Sud **Les Quartz MAG** | 2022 | Rouge | *Disponible en Avril 2024*	41.80 €
AOC Côtes du Rhône Sud **La Réserve** | 2022 | Rouge | *Disponible en Avril 2024*	28.91 €
Châteauneuf-du-Pape **Les Safres** | 2023 | Blanc | *Disponible en Avril 2024*	49.15 €
Châteauneuf-du-Pape **La Réserve** | 2020 | Rouge	101.99 €
Châteauneuf-du-Pape **La Réserve** | 2021 | Rouge	101.99 €
Châteauneuf-du-Pape **Le Caillou Tradition** | 2022 | Rouge | *Disponible en Avril 2024*	32.76 €
Châteauneuf-du-Pape **Les Safres** | 2022 | Rouge | *Disponible en Avril 2024*	37.58 €
Châteauneuf-du-Pape **Les Safres MAG** | 2022 | Rouge | *Disponible en Avril 2024*	73.56 €
Châteauneuf-du-Pape **Les Quartz** | 2022 | Rouge | *Disponible en Avril 2024*	54.93 €
Châteauneuf-du-Pape **La Réserve** | 2022 | Rouge | *Disponible en Avril 2024*	110.35 €

Les prix affichés sur cette page sont valables pour un achat de 12 bouteilles ou plus d'un même vin. En cas d'achat de quantité inférieure, ils sont majorés de 5% (6 à 11 bouteilles) ou 10% (moins de 6 bouteilles). Excepté pour les vins avec la mention : prix fixe(*) et les vins en promo.

Roussillon

Zulu Vins

IGP Côtes Catalanes **Recerca** | 2017 | Blanc	15.91 €

Mas de la Lune

IGP Côtes Catalanes **Oxylune** | 2020 | Blanc	19.98 €
IGP Côtes Catalanes **Le Souffle de la lune** | 2019 | Rouge	21.68 €
Vin de France (Roussillon) **Envole Moi** | 2019 | Rouge	13.29 €

Le Soula

Vin de France (Roussillon) **Trigone** | 2020 | Blanc	17.35 €
Vin de France (Roussillon) **Trigone** | 2021 | Blanc	19.39 €
Vin de France (Roussillon) **La Macération du Soula** | 2021 | Blanc	33.73 €

La Nouvelle Donne

Vin de France (Roussillon) **Mustango** | 2021 | Blanc	30.35 €
Vin de France (Roussillon) **Néo Nervis** | 2021 | Blanc	21.15 €

Domaine La Spanda

Vin de France (Roussillon) **No Beginning No End** | 2020 | Blanc	14.35 €
Vin de France (Roussillon) **No End No Beginning** | 2020 | Rouge	14.35 €

Domaine Gauby

IGP Côtes Catalanes **Vieilles vignes** | 2018 | Blanc	31.80 €
IGP Côtes Catalanes **Coume Gineste** | 2019 | Blanc	74.20 €
IGP Côtes Catalanes **Vieilles vignes** | 2019 | Blanc	31.80 €
IGP Côtes Catalanes **Coume Gineste** | 2020 | Blanc	79.02 €
IGP Côtes Catalanes **Calcinaires** | 2021 | Blanc	19.27 €
IGP Côtes Catalanes **Vieilles vignes** | 2020 | Blanc	33.73 €
IGP Côtes Catalanes **La Jasse** | 2021 | Blanc	19.27 €
IGP Côtes Catalanes **Calcinaires** | 2022 | Blanc	21.20 €
IGP Côtes Catalanes **Coume Gineste** | 2021 | Blanc	80.75 €
IGP Côtes Catalanes **Muntada** | 2020 | Rouge	79.02 €
IGP Côtes Catalanes **Vieilles vignes MAG** | 2020 | Rouge	67.45 €
IGP Côtes Catalanes **Muntada** | 2021 | Rouge	81.72 €
IGP Côtes Catalanes **Muntada MAG** | 2021 | Rouge	164.78 €
IGP Côtes Catalanes **Vieilles vignes** | 2021 | Rouge	35.46 €
IGP Côtes Catalanes **Calcinaires** | 2022 | Rouge	21.20 €

Les prix affichés sur cette page sont valables pour un achat de 12 bouteilles ou plus d'un même vin. En cas d'achat de quantité inférieure, ils sont majorés de 5% (6 à 11 bouteilles) ou 10% (moins de 6 bouteilles). Excepté pour les vins avec la mention : prix fixe(*) et les vins en promo.

Roussillon

Domaine du Clos des Fées

Côtes du Roussillon Villages **Le Clos des Fées** | 2019 | Rouge	48.18 €
Côtes du Roussillon Villages **La petite Sibérie** | 2019 | Rouge | *SUR DEMANDE*	* 200.00 €
IGP Côtes Catalanes **Clos des Fées Blanc** | 2011 | Blanc	* 74.20 €
IGP Côtes Catalanes **Clos des Fées Blanc** | 2012 | Blanc	* 74.20 €
IGP Côtes Catalanes **Clos des Fées Blanc** | 2013 | Blanc	* 74.20 €
IGP Côtes Catalanes **Un Faune avec son Fifre sous les Oliviers Sauvages** | 2014 | Blanc	* 74.20 €
IGP Côtes Catalanes **Vieilles Vignes** | 2019 | Blanc	* 26.50 €
IGP Côtes Catalanes **Vieilles Vignes** | 2020 | Blanc	* 26.50 €
IGP Côtes Catalanes **Les Sorcières** | 2022 | Blanc	13.37 €
IGP Pyrénées Orientales **Un faune avec son fifre sous les oliviers sauvages** | 2019 | Rouge	33.85 €
IGP Pyrénées Orientales **Images Dérisoires** | 2021 | Rouge	20.35 €
Vin de France (Roussillon) **Passat Minor** | 2020 | Blanc	24.09 €

Domaine des Vrilles

Vin de France (Roussillon) **André** | 2022 | Blanc	16.72 €
Vin de France (Roussillon) **Raymond** | 2022 | Rouge	16.72 €
Vin de France (Roussillon) **Ébé** | 2021 | Rouge	14.21 €

Domaine des Lampyres

Vin de France (Roussillon) **Luminescence** | 2019 | Blanc	16.36 €

Les prix affichés sur cette page sont valables pour un achat de 12 bouteilles ou plus d'un même vin. En cas d'achat de quantité inférieure, ils sont majorés de 5% (6 à 11 bouteilles) ou 10% (moins de 6 bouteilles). Excepté pour les vins avec la mention : prix fixe(*) et les vins en promo.

Sud Ouest

Sud Ouest

Mas del Périé

AOC Cahors **Bloc B763** | 2019 | Rouge	57.82 €
AOC Cahors **Bloc B763** | 2020 | Rouge	57.82 €
AOC Cahors **Les Escures** | 2022 | Rouge	15.42 €
AOC Cahors **Les Acacias** | 2021 | Rouge	29.87 €
AOC Cahors **Bloc B763** | 2021 | Rouge	59.75 €
AOC Cahors **La Roque** | 2022 | Rouge	19.27 €
AOC Cahors **Haute Côte de Fruit** | 2022 | Rouge	10.70 €
AOC Cahors **Haute Côte de Fruit MAG** | 2022 | Rouge	23.07 €
AOC Cahors **Amphore** | 2022 | Rouge	30.35 €
AOC Cahors **Haute Côte de Fruit** | 2023 | Rouge | *Disponible en Mars 2024*	10.70 €
AOC Cahors **Haute Côte de Fruit MAG** | 2023 | Rouge | *Disponible en Mars 2024*	23.71 €
Vin de France (Sud Ouest) **Les Agudes** | 2022 | Blanc	12.54 €
Vin de France (Sud Ouest) **NDD** | 2022 | Blanc	14.71 €
Vin de France (Sud Ouest) **Somnanbulle** | 2022 | Blanc	18.05 €
Vin de France (Sud Ouest) **Capsules** | 2022 | Blanc | *Disponible en Mars 2024*	20.56 €
Vin de France (Sud Ouest) **Haut Berba** | 2020 | Blanc	19.27 €
Vin de France (Sud Ouest) **Les Agudes MAG** | 2022 | Blanc	26.75 €
Vin de France (Sud Ouest) **Les Pièces Longues** | 2022 | Blanc	20.24 €
Vin de France (Sud Ouest) **Haut Berba** | 2021 | Blanc | *Disponible en Avril 2024*	19.27 €
Vin de France (Sud Ouest) **Orange Voilée** | 2022 | Blanc	30.35 €
Vin de France (Sud Ouest) **Les Agudes** | 2023 | Blanc | *Disponible en Mars 2024*	12.63 €
Vin de France (Sud Ouest) **Les Agudes MAG** | 2023 | Blanc | *Disponible en Mars 2024*	26.50 €
Vin de France (Sud Ouest) **Skin Contact** | 2023 | Blanc | *Disponible en Mars 2024*	14.45 €
Vin de France (Sud Ouest) **Skin Contact MAG** | 2023 | Blanc | *Disponible en Mars 2024*	30.84 €
Vin de France (Sud Ouest) **NDD** | 2023 | Blanc | *Disponible en Mars 2024*	14.71 €
Vin de France (Sud Ouest) **Autochtones** | 2020 | Rouge	19.27 €
Vin de France (Sud Ouest) **Tu vin plus aux soirées** | 2021 | Rouge	12.12 €
Vin de France (Sud Ouest) **Autochtones** | 2022 | Rouge	19.27 €
Vin de France (Sud Ouest) **Tu vin plus aux soirées** | 2022 | Rouge	12.54 €
Vin de France (Sud Ouest) **Soif d'ailleurs** | 2022 | Rouge	14.45 €
Vin de France (Sud Ouest) **You fuck my wine** | 2022 | Rouge	12.54 €
Vin de France (Sud Ouest) **Autochtones MAG** | 2022 | Rouge	40.47 €

Les prix affichés sur cette page sont valables pour un achat de 12 bouteilles ou plus d'un même vin. En cas d'achat de quantité inférieure, ils sont majorés de 5% (6 à 11 bouteilles) ou 10% (moins de 6 bouteilles). Excepté pour les vins avec la mention : prix fixe(*) et les vins en promo.

Sud Ouest

Vin de France (Sud Ouest) **RWC 2023** | 2022 | Rouge	19.27 €
Vin de France (Sud Ouest) **NDD** | 2023 | Rouge | *Disponible en Mars 2024*	14.71 €
Vin de France (Sud Ouest) **Tu vin plus aux soirées** | 2023 | Rouge | *Disponible en Mars 2024*	12.63 €
Vin de France (Sud Ouest) **You fuck my wine** | 2023 | Rouge | *Disponible en Mars 2024*	12.63 €
Vin de France (Sud Ouest) **You fuck my wine MAGNUM** | 2023 | Rouge | *Disponible en Mars 2024*	27.95 €
Vin de France (Sud Ouest) **Tu vins plus aux soirées MAGNUM** | 2023 | Rouge | *Disponible en Mars 2024*	27.95 €

Les prix affichés sur cette page sont valables pour un achat de 12 bouteilles ou plus d'un même vin. En cas d'achat de quantité inférieure, ils sont majorés de 5% (6 à 11 bouteilles) ou 10% (moins de 6 bouteilles). Excepté pour les vins avec la mention : prix fixe(*) et les vins en promo.

Quelques restaurateurs et cavistes qui nous font confiance

Bistro Racine

Rue courte de la station, 2 1440 Braine-le-château

02/366 10 51 | http://www.bistroracine.be/

Restaurant Philippe Fauchet

Rue de Warfée, 62 4470 Saint-Georges

+32 4 259 59 39 | http://www.philippefauchet.be

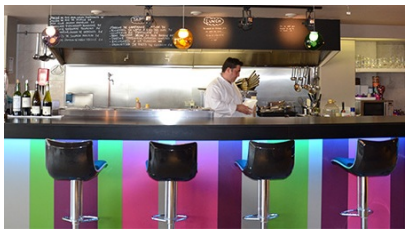

Little Paris

chaussée de Bruxelles 89 1410 Waterloo

02 354 84 57 | https://littles-paris.be/

L'Émotion du Vin

Place d'Ophain 1 1421 Ophain-Bois-Seigneur-Isaac

+32 2 384 45 71 | http://emotionduvin.be

Quelques restaurateurs et cavistes qui nous font confiance

SAKA20

Rue de la Chapelle, 66 6030 Charleroi

0475 25 91 59 | http://saka20.com

Atelier Toké

Rue de Bruxelles 2, 1400 Nivelles

067 55 75 67 | https://www.ateliertoke.be/

Service traiteur, Epicerie fine, Ateliers culinaires, Restaurant,... tous pour les passionnés de cuisine de qualité!!

Restaurant Philippe Meyers

6 rue Doyen Van Belle 1420 Braine L'Alleud

+32 2 384 83 18 | http://www.philippe-meyers.be/

"Cette table familiale est un vrai régal ! La maîtresse de maison assure un service charmant, tandis que son époux signe une cuisine classique tout en élégance, simplicité et limpidité : qualité et saveurs sont au rendez-vous. Le tout au beau milieu des étoiles, puisque une superbe collection de guides Michelin rehausse le décor design..." Guide Michelin

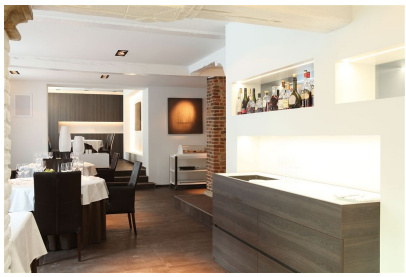

Terborght

Oud Dorp, 16 1654 Huizingen

02 380 10 10 | http://www.terborght.be

Depuis le 1er avril 2004 le chef Lesley De Vlieger et la maîtresse de maison Marijke De Ron accueillent les amateurs de plus value gastronomiques dans leur Restaurant Terborght à Huizingen. L'ouverture de leur établissement ne passa pas inaperçue et reçut d'emblée une attention soutenue des guides culinaires. La passion du chef pour la cuisine engendra rapidement quelques beaux résultats dans les guides de restaurant renommés. Guide Michelin: 1 étoile

Quelques restaurateurs et cavistes qui nous font confiance

Le Mont à Gourmet

Place Communale, 12 6181 Gouy-lez-Piéton

+32 (0)71 84 74 15 | http://www.lemontagourmet.be/

Sur la place communale de Gouy, " Le Mont-à-Gourmet " vous accueille dans un cadre tendance. Le nouveau Tandem, Le chef Nicolas Tournay aux fourneaux et Cyril Close en salle, vous accueilleront pour vous faire découvrir une cuisine française inventive et de haut vol, à prix d'ami... Une cuisine basée sur des produits de saison, du terroir et de nombreux produits bio.. Menus et carte renouvelés toutes les 4 semaines.

Chez Duche

Avenue de Waterloo, 5 6000 Charleroi

+32 (0) 71 31 16 42 | http://chezduche.be/

C'est dans un cadre vous invitant à la détente que, Christophe (dit « Duche ») vous accueille avec chaleur. Duche, vous séduit par sa cuisine régionale et française alliant fraîcheur, qualité des produits du terroir et présentation créative Nos spécialités, la viande de cheval, l'araignée de boeuf, nos boulettes sauce tomate, notre rata du jour, nos poissons différents chaque semaine...

Restaurant le Tournant

Chaussée de Wavre, 168 1050 Ixelles

+32 (0)2 502 61 65 | http://restaurantletournant.com/

Depuis 16 ans, au 168 de la Chaussée de Wavre, le Tournant sustente la faim des joyeux trublions du quartier. Depuis quatre ans, le restaurant est aux mains de Denis Delcampe. On s'y régale d'une cuisine inspirée , généreuse et sans chichis ; le coup de fourchette heureux, le verre haut, le rire grand et la bonne humeur assumée. Le Tournant est un bistro vrai et authentique pour amoureux des produits et de la vie.

Barge

Boulevard d?Ypres, 33 1000 Bruxelles

+32(0)2 425 73 60 | http://www.bargerestaurant.be

Parce que cuisiner a un sens et un devoir envers la terre, parce que le vin a quelque chose à raconter sur le temps et la patience, parce que l?homme a tant à offrir via l?artisanat, BARGE salue ces humains qui remuent la terre pour donner à penser à travers le bon et la joie.

Quelques restaurateurs et cavistes qui nous font confiance

Au Gré du Vent

Rue de Soudromont, 67 7180 Seneffe

+3264336601 | http://resto-augreduvent.be

« Au Gré du Vent » est l?aboutissement d?un rêve commun du jeune couple : ouvrir leur restaurant pour y partager leur passion pour la gastronomie.

L'entre d'eux

Rue Saint-Antoine 84, 6230 Pont-à-Celles

0473 83 76 25 | https://www.lentredeuxpac.be/

Caroline Druine et Alexandre Godart vous accueillent dans leur restaurant cosy et chaleureux. En cuisine, les produits locaux et de saisons sont mis en valeur. Dans le verre, l'agriculture bio est privilégiée.

Céd'Ivin

rue de la Cascade, 18 7022 Hyon

0475 85 26 21 | https://www.facebook.com/C%C3%A9divin-264029561091224/

Le Wine Bar des Marolles

Rue Haute 198 1000 Bruxelles

0496820105 | http://www.winebarsablon.be

Restaurant et Epicerie fine installé dans une batisse du XVIIe siècle.

Quelques restaurateurs et cavistes qui nous font confiance